

PLANTA EDIFICAÇÃO
ESCALA 1/50

--- PROJECÇÃO TELHADO ATUAL A SER SUBSTITUÍDO

LEGENDA ESQUADRIA		
JANELAS		
MEDIDAS	MATERIAL	OBS.
J1 = 60 x 40 / 170	MADEIRA + VIDRO	2 FLS. DE CORRER
J2 = 60 x 60 / 150	MADEIRA	1 FL. BASCULANTE
J3 = 90 x 45 / 205	MADEIRA + VIDRO	FIXA ACIMA DA PORTA
J4 = 90 x 45 / 210	MADEIRA + VIDRO	FIXA ACIMA DA PORTA
J5 = 98 x 130 / 90	MADEIRA + VIDRO	2 FLS. DE ABRIR
J6 = 100 x 100 / 105	VENEZIANA ALUMÍNIO	2 FLS. FIXAS, 2 FLS. CORRER
J7 = 105 x 105 / 140	MADEIRA + VIDRO	2 FLS. DE CORRER
J8 = 120 x 60 / 145	MADEIRA + VIDRO	2 FLS. DE ABRIR
J9 = 150 x 60 / 210	MADEIRA + VIDRO	2 FLS. DE CORRER
J10 = 160 x 130 / 110	MADEIRA + VIDRO	2 FLS. FIXAS, 2 FLS. CORRER
J11 = 220 x 110 / 100	MADEIRA + VIDRO	2 FLS. FIXAS, 2 FLS. CORRER
PORTAS		
MEDIDAS	MATERIAL	OBS
P1 = 70 x 205	VENEZIANA ALUMÍNIO	1 FL. DE ABRIR
P2 = 80 x 205	MADEIRA MACIÇA	1 FL. DE ABRIR
P3 = 90 x 205	MADEIRA MACIÇA	1 FL. DE ABRIR
P4 = 90 x 210	MADEIRA MACIÇA	1 FL. DE ABRIR
P5 = 90 x 240	MADEIRA MACIÇA	1 FL. DE ABRIR
P6 = 95 x 240	MADEIRA MACIÇA	1 FL. DE ABRIR
P7 = 100 x 240	MADEIRA MACIÇA	1 FL. DE ABRIR
P8 = 105 x 240	MADEIRA MACIÇA	1 FL. DE ABRIR
P9 = 105 x 220	MADEIRA MACIÇA	2 FLS. DE ABRIR
P10 = 110 x 240	VIDRO TEMPERADO	1 FL. PIVOTANTE
P11 = 160 x 240	MADEIRA MACIÇA	2 FLS. DE ABRIR
P12 = 210 x 240	VIDRO TEMPERADO	1 FL. FIXA, 1 FL. CORRER
P13 = 340 x 260	VIDRO TEMPERADO	2 FLS. FIXAS, 2 FLS. CORRER
PORTÕES		
MEDIDAS	MATERIAL	OBS
PO1 = 105 x 200	FERRO PINTADO	1 FL. DE ABRIR
PO2 = 280 x 220	FERRO PINTADO	2 FLS. DE ABRIR

APROVAÇÃO Prefeitura Municipal de Sabará:	Outros:		
Título: LEVANTAMENTO ARQUITETÔNICO E REFORMA TELHADO Subtítulo: PLANTA EDIFICAÇÃO E LEGENDA.			
ÁREA A CONSTRUIR: 0,00m²	ÁREA CONSTRUIDA: 248,81m²	ÁREA A DEMOLIR: —	ÁREA TOTAL: 248,81m²
ÁREA DO TERRENO: REGISTRO: 694,00m²	ÁREA PERMEÁVEL: 30,19%	C. DE APROVEITAM.: 0,34	TAXA DE OCUPAÇÃO: 34,79%
NÚMERO DE PISOS: 01	NÚMERO DE UNIDADES: 01	USO: INSTITUCIONAL	ZONAMENTO: ZEIC + ADE CENTRO HISTÓRICO
PROPRIETÁRIO: INSTITUTO DE PREVIDÊNCIA DOS SERVIDORES PÚBLICOS DO MUNICÍPIO DE SABARÁ - SABARAPREV	CNPJ: 05.788.157/0001-47		
RESPONSÁVEL TÉCNICO: LILIANE CRISTINA SOARES ESTEVES	CAU: A 62014-9		
CADASTRO TÉCNICO: SETOR: 03 QUADRA: 0004 LOTE: 0125	BAIRRO: CENTRO RUA DOM PEDRO II, 146.	FOLHA: 01/05	FORMATO A1 A LONGADO 594 x 1080



DIAGRAMA COBERTURA - TELHADO ATUAL

ESCALA 1/100

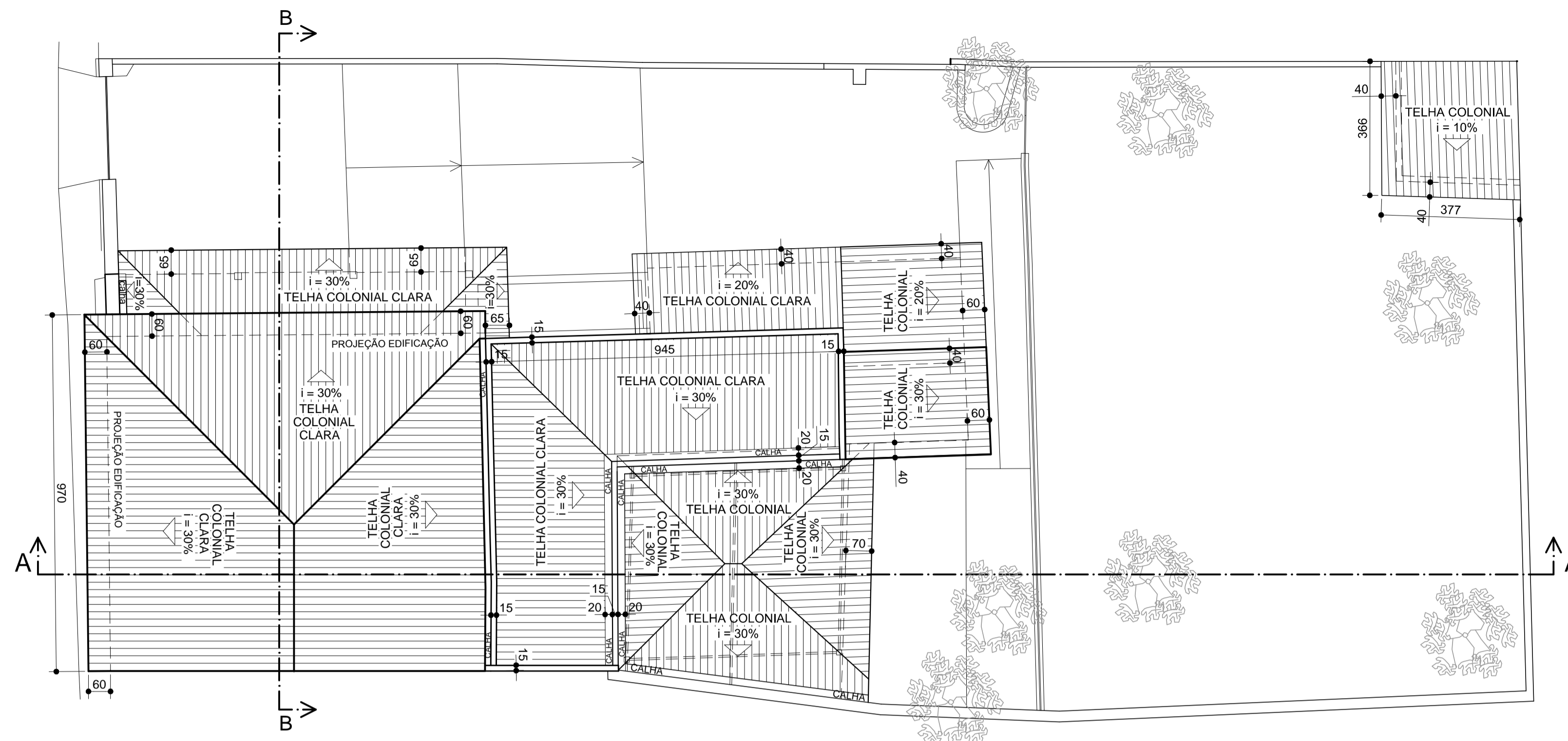

DIAGRAMA COBERTURA - TELHADO PROPOSTO

ESCALA 1/100



IMAGEM ILUSTRATIVA VISTA SUPERIOR SEM ESCALA

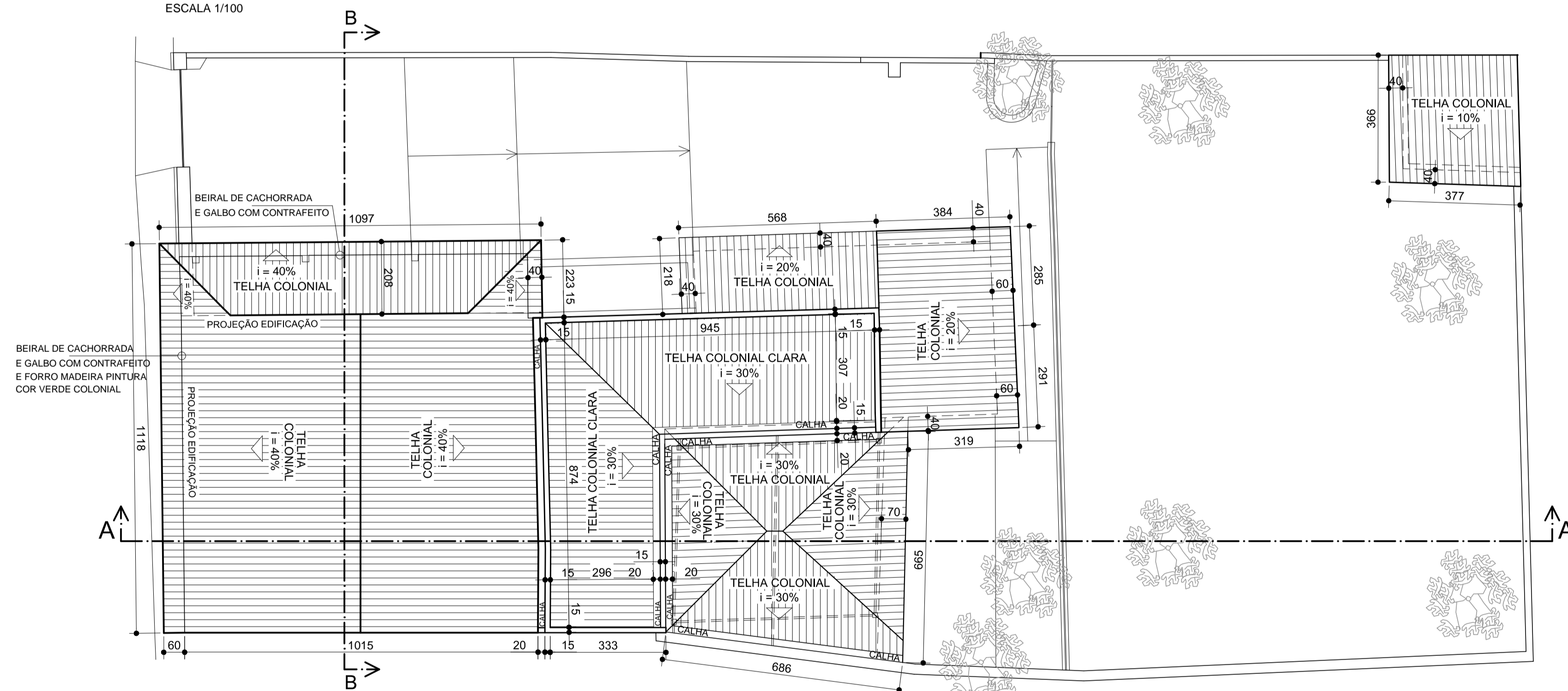

IMAGEM ILUSTRATIVA VISTA SUPERIOR SEM ESCALA



IMAGEM ILUSTRATIVA VISTA SUPERIOR SEM ESCALA

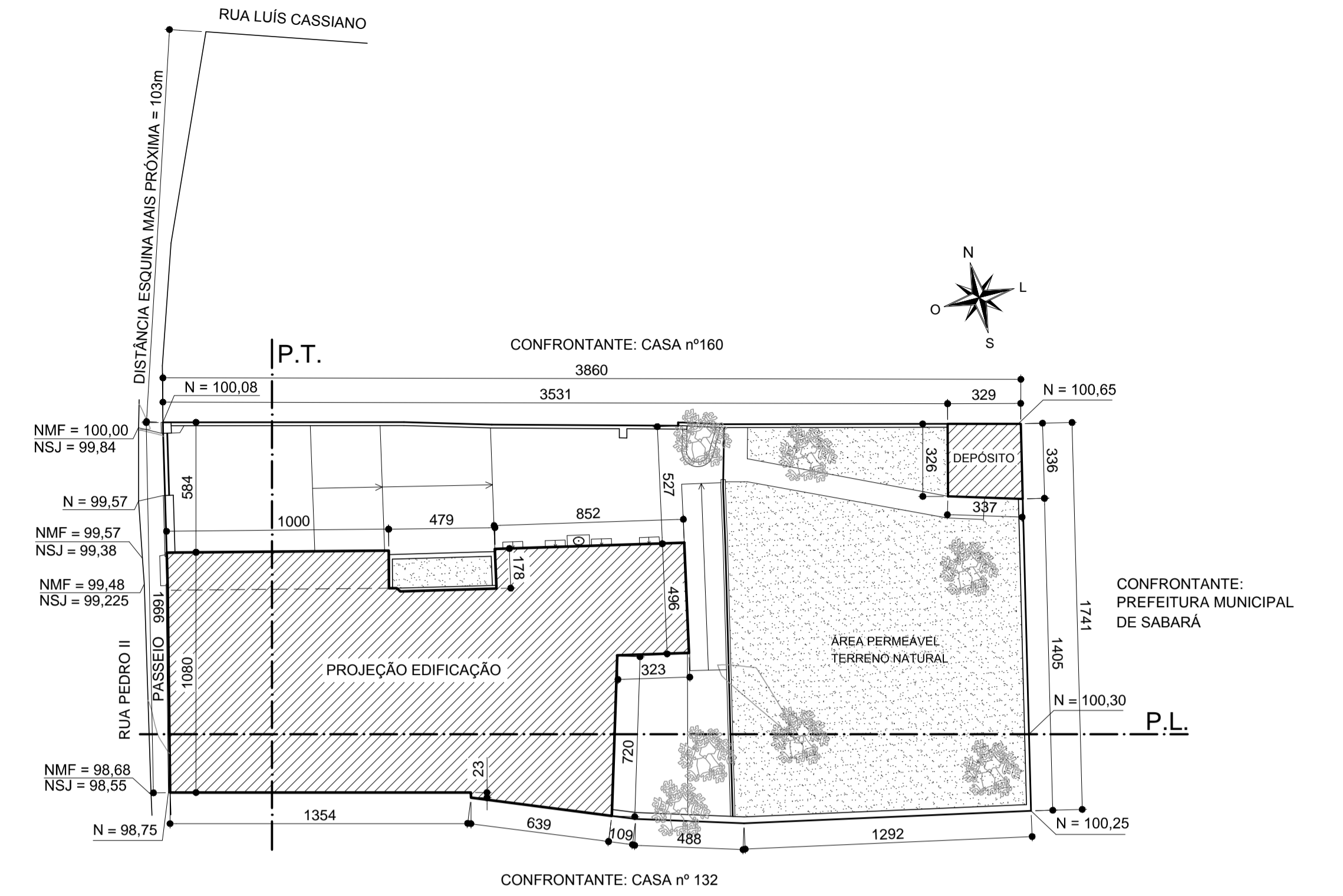

PLANTA SITUAÇÃO

ESCALA 1/200

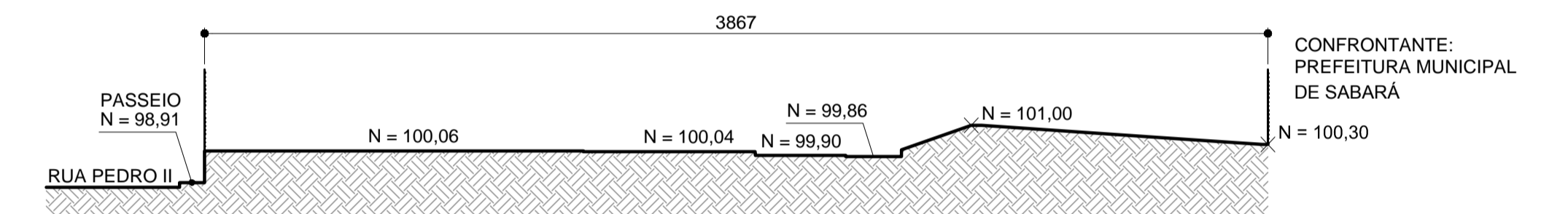

PERFIL LONGITUDINAL

ESCALA 1/200

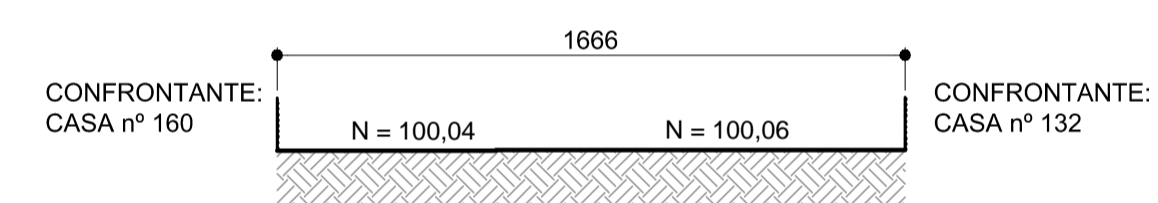

PERFIL TRANSVERSAL

ESCALA 1/200

APROVAÇÃO	Outros:
	Prefeitura Municipal de Sabará:

Título: LEVANTAMENTO ARQUITETÔNICO E REFORMA TELHADO			
Subtítulo: DIAGRAMA COBERTURA, PLANTA SITUAÇÃO E PERFIS			
ÁREA A CONSTRUIR: 0,00m²	ÁREA CONSTRUIDA: 248,81m²	ÁREA A DEMOLIR: —	ÁREA TOTAL: 248,81m²
ÁREA DO TERRENO: REGISTRO: 694,00m²	ÁREA PERMEÁVEL: 30,19%	C. DE APROVEITAM.: 0,34	TAXA DE OCUPAÇÃO: 34,79%
NÚMERO DE PISOS: 01	NÚMERO DE UNIDADES: 01	USO: INSTITUCIONAL	ZONEAMENTO: ZEIC + ADE CENTRO HISTÓRICO
PROPRIETÁRIO: INSTITUTO DE PREVIDÊNCIA DOS SERVIDORES PÚBLICOS DO MUNICÍPIO DE SABARÁ - SABARAPREV			CNPJ: 05.788.157/0001-47
RESPONSÁVEL TÉCNICO: LILIANE CRISTINA SOARES ESTEVES			CAU: A 62014-9
CADÁSTRO TÉCNICO: SETOR: 03 QUADRA: 0004 LOTE: 0125		BAIRRO: CENTRO RUA DOM PEDRO II, 146.	FOLHA: 02/05

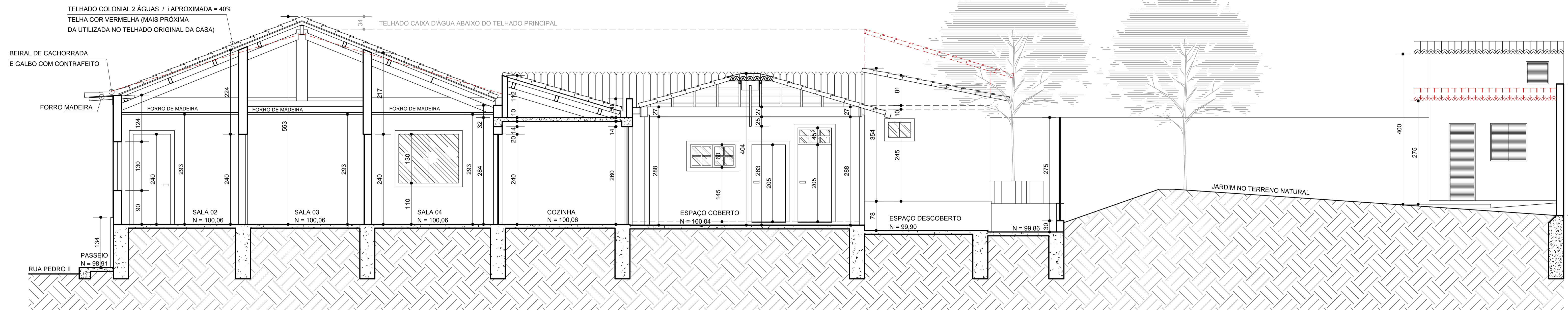

CORTE AA - COBERTURA PROPOSTA

ESCALA 1:50

--- PROJEÇÃO TELHADO ATUAL A SER SUBSTITUÍDO

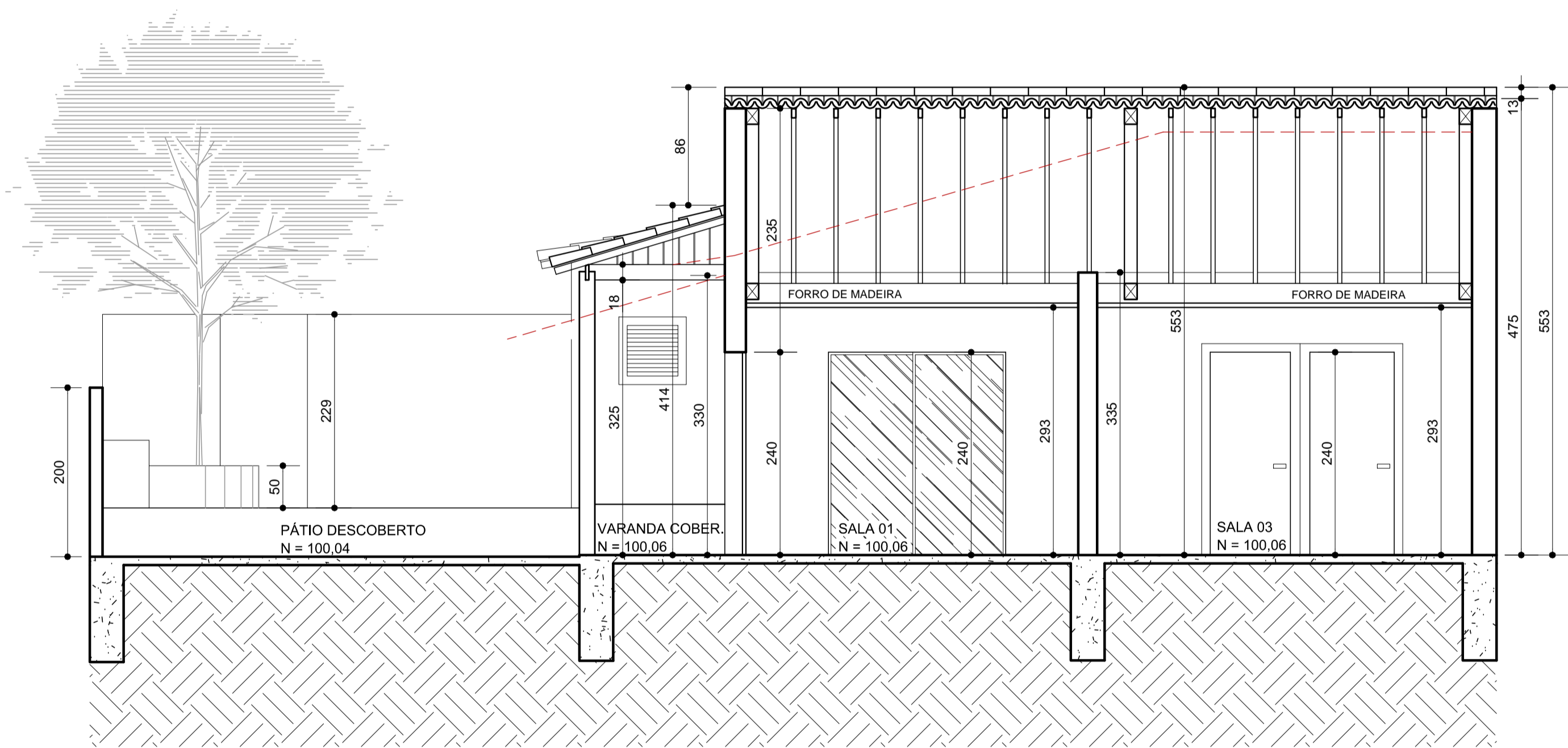

CORTE BB - COBERTURA PROPOSTA

ESCALA 1:50

--- PROJEÇÃO TELHADO ATUAL A SER SUBSTITUÍDO

MEMÓRIA DE CÁLCULO DE ÁREA

ESCALA 1/200
 ÁREA TERRENO = 694,00m²
 ÁREA PROJEÇÃO / ÁREA CONSTRUÍDA = 241,48m² + 7,33m² = 248,81m²
 TAXA OCUPAÇÃO = 241,48m² / 694,00m² = 34,79%
 COEFICIENTE APROVEITAMENTO = 241,48m² / 694,00m² = 0,34
 ÁREA PERMEÁVEL = 209,52m² / 694,00m² = 30,19%

EDIFICAÇÃO / ÁREA DE PROJEÇÃO

ÁREA = 230,43m² + 11,05m² = 241,48m²

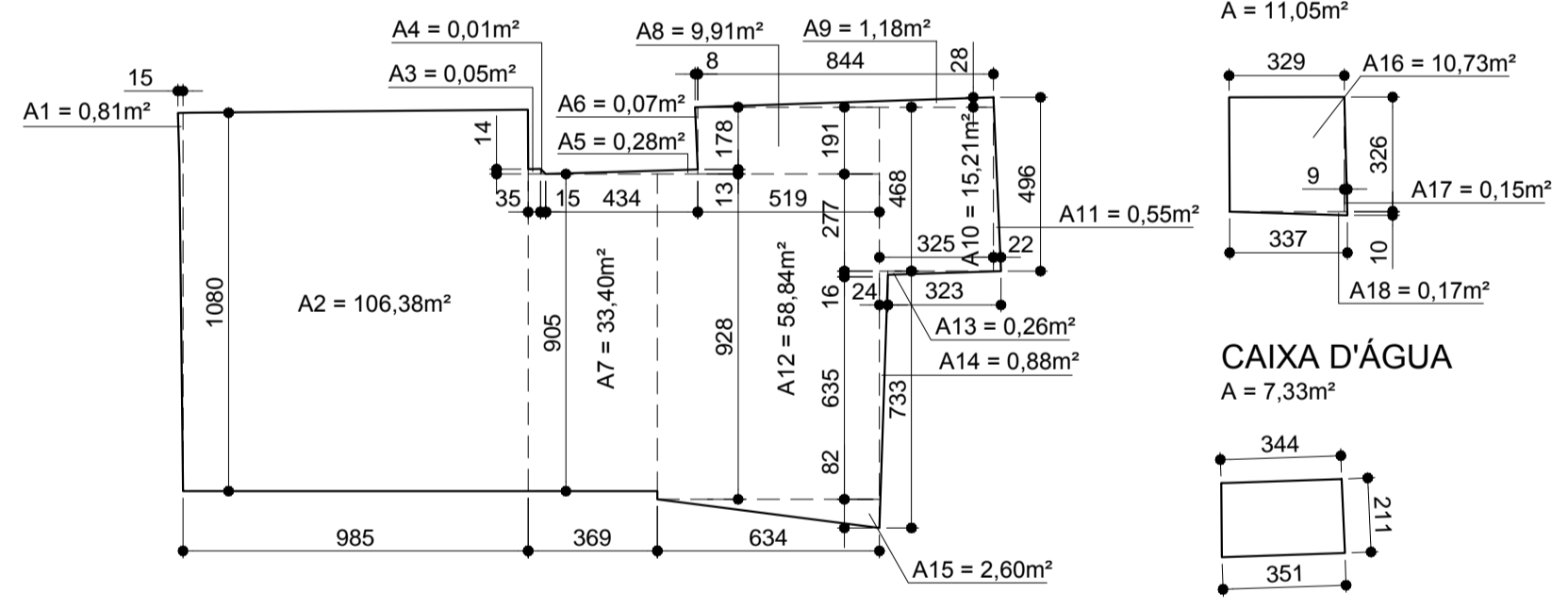

DEPÓSITO

A = 11,05m²

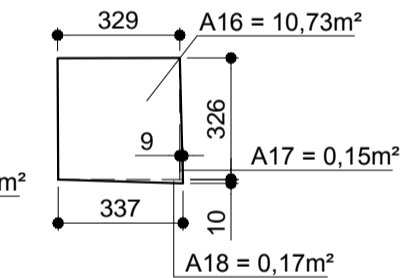

CAIXA D'ÁGUA

A = 7,33m²

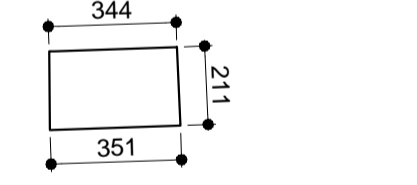

ÁREA PERMEÁVEL

ÁREA = 5,86m² + 20,33m² + 183,33m² = 209,52m²



IMAGEM ILUSTRATIVA VISTA PARA O DEPÓSITO/ ABRIGO DA CAIXA D'ÁGUA SEM ESCALA



IMAGEM ILUSTRATIVA VISTA PARA O DEPÓSITO/ ABRIGO CAIXA D'ÁGUA SEM ESCALA

APROVAÇÃO	Outros:			
	Prefeitura Municipal de Sabará.			
Título: LEVANTAMENTO ARQUITETÔNICO E REFORMA TELHADO				
Subtítulo: CORTES AA E BB E MEMÓRIA DE CÁLCULO				
ÁREA A CONSTRUIR:	ÁREA CONSTRUÍDA:	ÁREA A DEMOLIR:	ÁREA TOTAL:	
0,00m ²	248,81m ²	—	248,81m ²	
ÁREA DO TERRENO:	ÁREA PERMEÁVEL:	C. DE APROVEITAM.:	TAXA DE OCUPAÇÃO:	
REGISTRO: 694,00m ²	30,19%	0,34	34,79%	
NÚMERO DE PISOS:	NÚMERO DE UNIDADES:	USO:	ZONEAMENTO:	
01	01	INSTITUCIONAL	ZEIC + ADE CENTRO HISTÓRICO	
PROPRIETÁRIO:			CNPJ:	
INSTITUTO DE PREVIDÊNCIA DOS SERVIDORES PÚBLICOS DO MUNICÍPIO DE SABARÁ - SABARAPREV			05.788.157/0001-47	
RESPONSÁVEL TÉCNICO: LILIANE CRISTINA SOARES ESTEVES			CAU: A 62014-9	
CADASTRO TÉCNICO:		BAIRRO: CENTRO	FOLHA:	
SETOR: 03	QUADRA: 0004	LOTE: 0125	RUA DOM PEDRO II, 146.	03/05

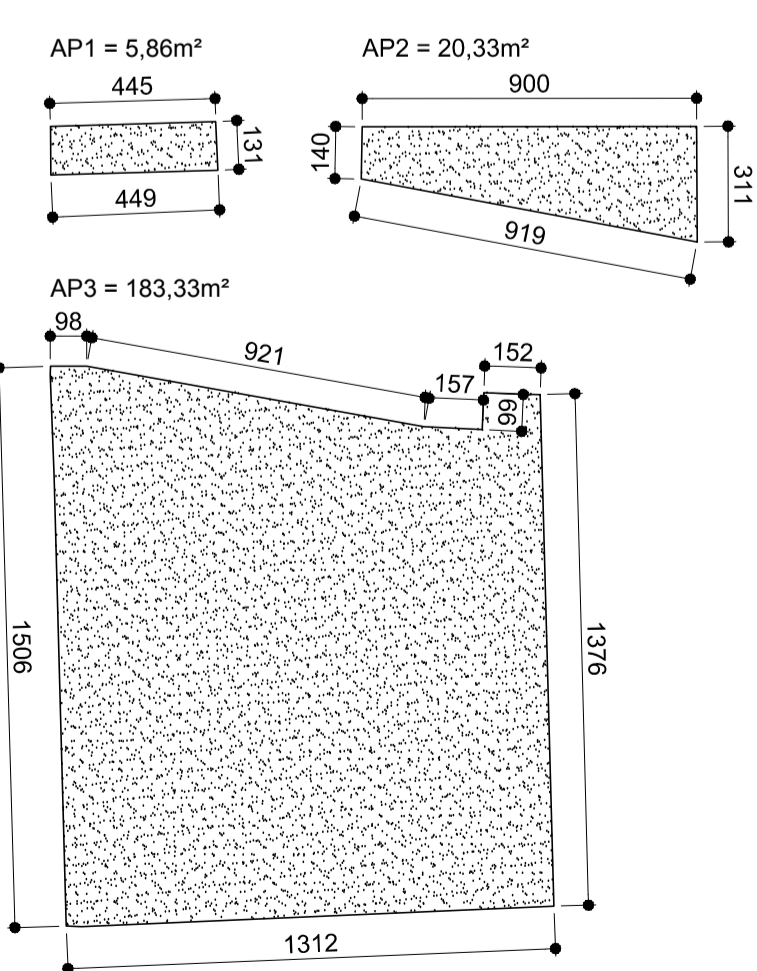

IMAGEM ILUSTRATIVA FACHADA FRONTAL PROPOSTA SEM ESCALA

FACHADA FRONTAL - COBERTURA PROPOSTA

ESCALA 1:50

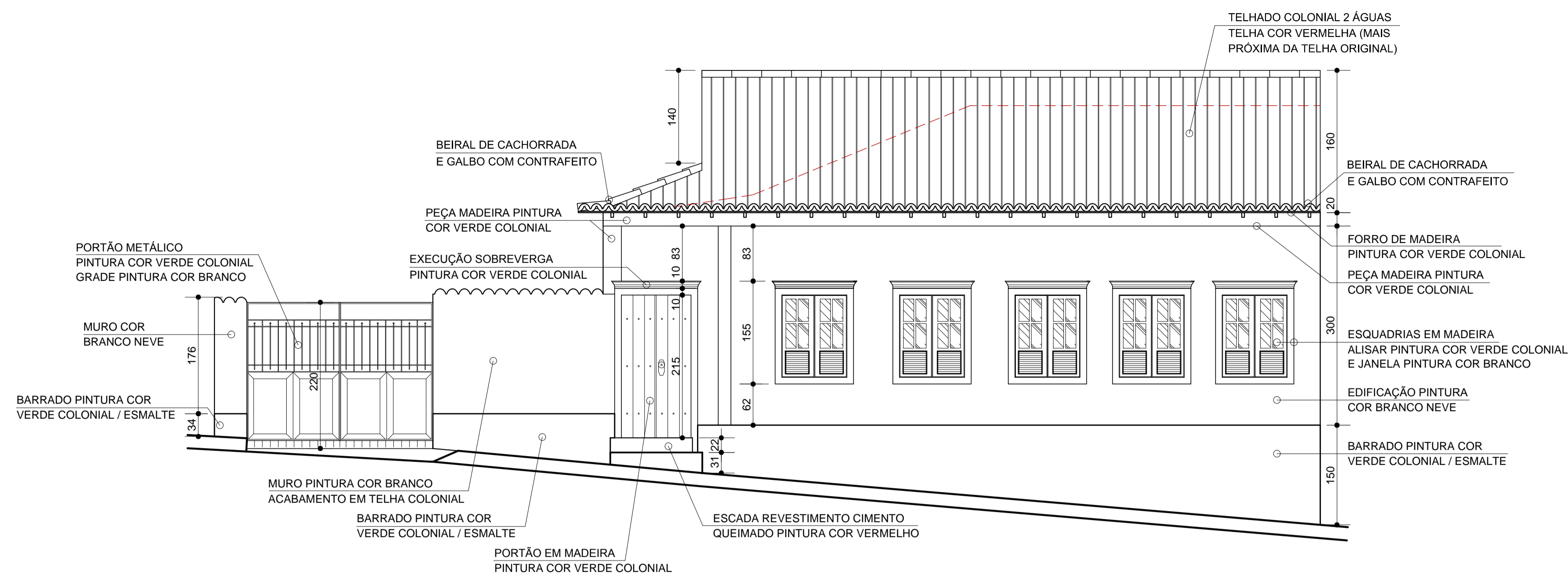

IMAGEM ILUSTRATIVA FACHADA PROPOSTA SEM ESCALA



IMAGEM ILUSTRATIVA DETALHE PORTA - SOBVERGA, MADEIRA LATERAL E PISO ESCADA VERMELHO SEM ESCALA

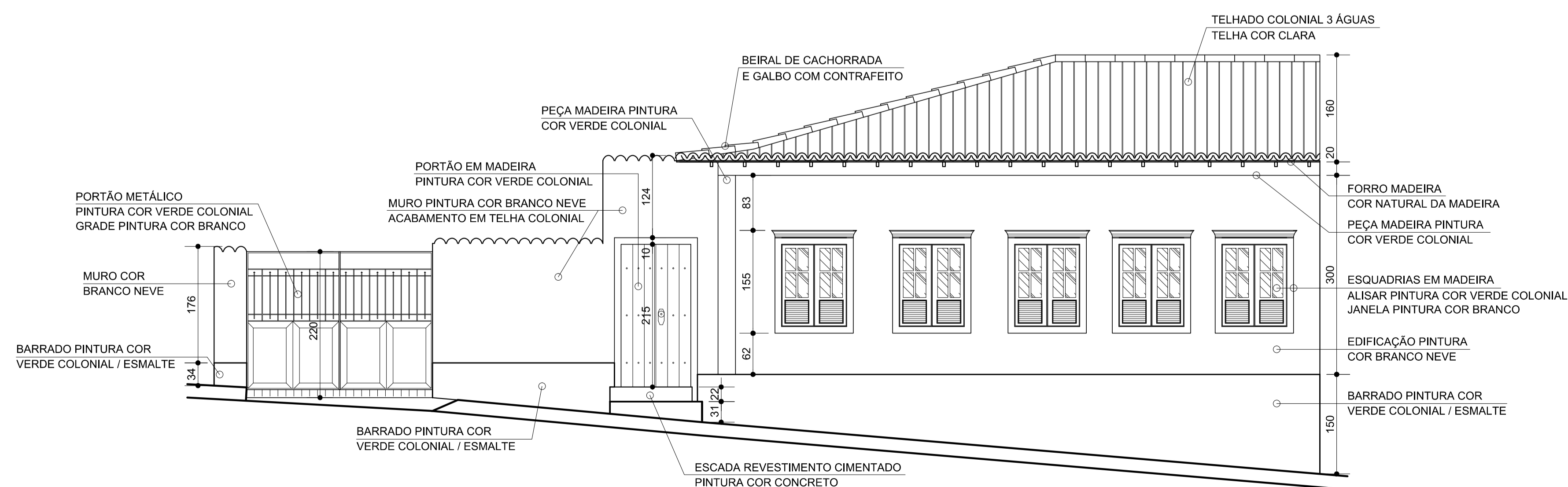

FACHADA FRONTAL ATUAL

ESCALA 1:50

APROVAÇÃO	Outros:			
	Prefeitura Municipal de Sabará:			
Título: LEVANTAMENTO ARQUITETÔNICO E REFORMA TELHADO				
Subtítulo: FACHADA FRONTAL				
ÁREA A CONSTRUIR:	ÁREA CONSTRUIDA:	ÁREA A DEMOLIR:	ÁREA TOTAL:	
0,00m²	248,81m²	—	248,81m²	
ÁREA DO TERRENO:	ÁREA PERMEÁVEL:	C. DE APROVEITAM.:	TAXA DE OCUPAÇÃO:	
REGISTRO: 694,00m²	30,19%	0,34	34,79%	
NÚMERO DE PISOS:	NÚMERO DE UNIDADES:	USO:	ZONEAMENTO:	
01	01	INSTITUCIONAL	ZEIC + ADE CENTRO HISTÓRICO	
PROPRIETÁRIO:			CNPJ:	
INSTITUTO DE PREVIDÊNCIA DOS SERVIDORES PÚBLICOS DO MUNICÍPIO DE SABARÁ - SABARAPREV			05.788.157/0001-47	
RESPONSÁVEL TÉCNICO:			CAU:	
LILIANE CRISTINA SOARES ESTEVES			A 62014-9	
CADASTRO TÉCNICO:		BAIRRO: CENTRO	FOLHA:	
SETOR: 03	QUADRA: 0004	LOTE: 0125	RUA DOM PEDRO II, 146.	04/05

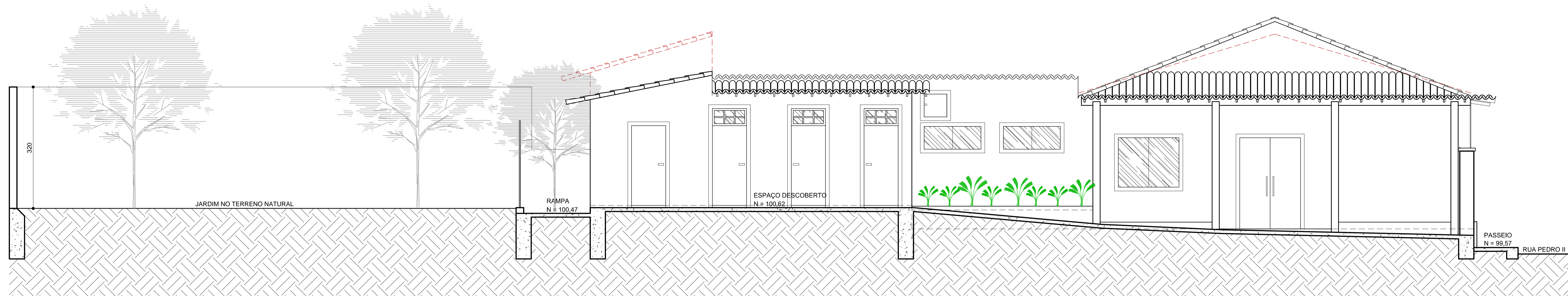

FACHADA LATERALESQUERDA

ESCALA 1:50 COM COBERTURA PROPOSTA

----- PROJEÇÃO TELHADO ATUAL A SER SUBSTITUÍDO



IMAGEM ILUSTRATIVA FACHADA LATERAL ESQUERDA SEM ESCALA



IMAGEM ILUSTRATIVA FACHADA FUNDOS SEM ESCALA

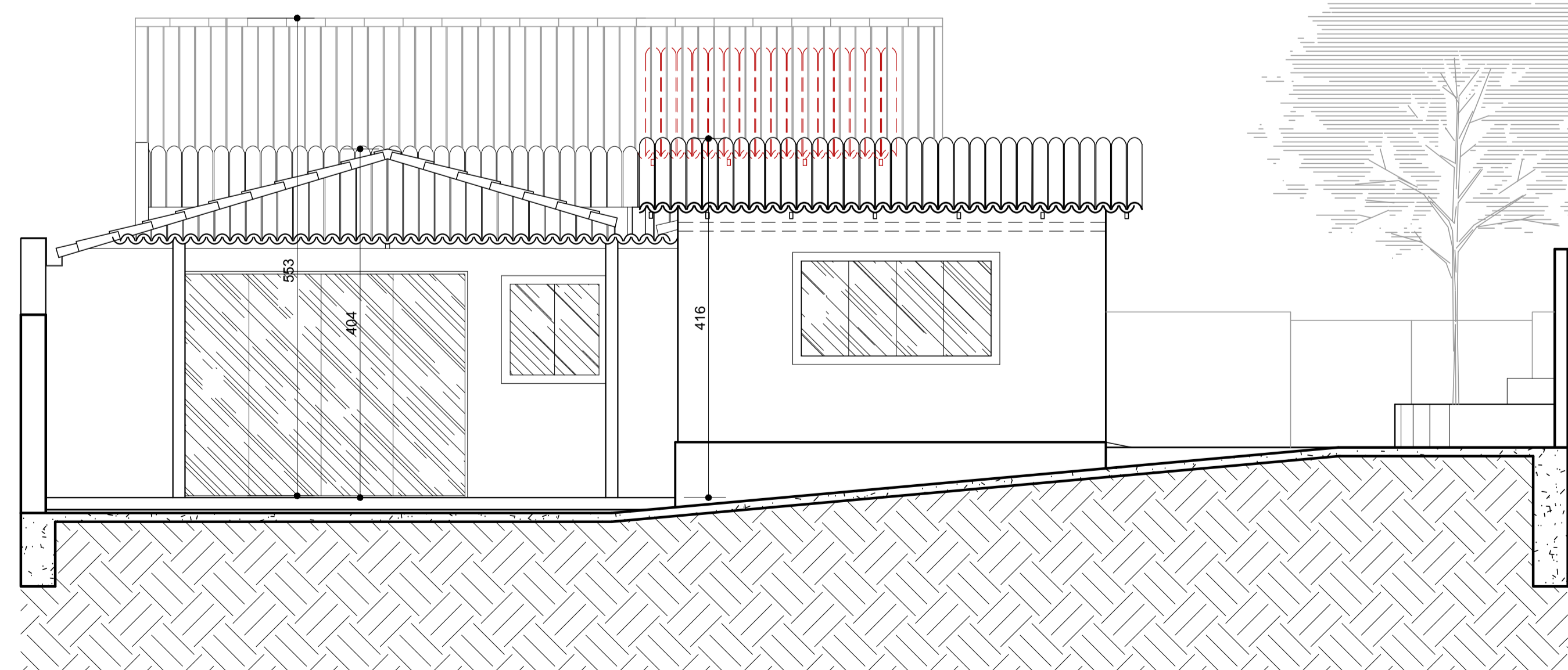

FACHADA FUNDOS

ESCALA 1:50 COM COBERTURA PROPOSTA



IMAGEM ILUSTRATIVA FACHADA FUNDOS SEM ESCALA

APROVAÇÃO	Outros:			
	Prefeitura Municipal de Sabará.			
Título: LEVANTAMENTO ARQUITETÔNICO E REFORMA TELHADO				
Subtítulo: FACHADA LATERAL ESQUERDA E FUNDOS				
ÁREA A CONSTRUIR:	ÁREA CONSTRUÍDA:	ÁREA A DEMOLIR:	ÁREA TOTAL:	
0,00m²	248,81m²	—	248,81m²	
ÁREA DO TERRENO:	ÁREA PERMEÁVEL:	C. DE APROVEITAM.:	TAXA DE OCUPAÇÃO:	
REGISTRO: 694,00m²	30,19%	0,34	34,79%	
NÚMERO DE PISOS:	NÚMERO DE UNIDADES:	USO:	ZONEAMENTO:	
01	01	INSTITUCIONAL	ZEIC + ADE CENTRO HISTÓRICO	
PROPRIETÁRIO:			CNPJ:	
INSTITUTO DE PREVIDÊNCIA DOS SERVIDORES PÚBLICOS DO MUNICÍPIO DE SABARÁ - SABARAPREV			05.788.157/0001-47	
RESPONSÁVEL TÉCNICO: LILIANE CRISTINA SOARES ESTEVES			CAU: A 62014-9	
CADASTRO TÉCNICO:		BAIRRO: CENTRO	FOLHA:	
SETOR: 03	QUADRA: 0004	LOTE: 0125	RUA DOM PEDRO II, 146. 05/05	